



| | | | |
|---|--|--|--|
|  <p>2022-2028</p> <p>INSTITUTO OAXAQUEÑO CONSTRUCTOR DE INFRAESTRUCTURA EDUCATIVA</p>  | | <p>DIRECTOR GENERAL: LIC. EMMANUEL ALEJANDRO LOPEZ JARQUIN.</p> | |
| <p>PROYECTO: CANCHA DE USOS MÚLTIPLES</p> | | <p>TIPO DE PLANO: CANCHA DE BASKUETBOL</p> | |
| <p>NIVEL : ESC. PRIM. " AMADO NERVO " ,</p> <p>LOCALIDAD: SAN ANTONIO O LAS MESAS.</p> <p>MUNICIPIO: CALIHUALA.</p> <p>DISTRITO: SILACAYOAPAM.</p> <p>REGION: MIXTECA.</p> | | <p>PLANON°: OE - 017-1</p> <p>DPLA.40.58</p> <p>TÍTULO: ARQ. MAE BIELMA</p> <p>ESTRUCTURA</p> <p>FECHA: NOVIEMBRE - 2025</p> <p>ESCALA: ACOIT</p> <p>INDICADA: CM.</p> | |



VOLIBOL

esc. 1 - 125

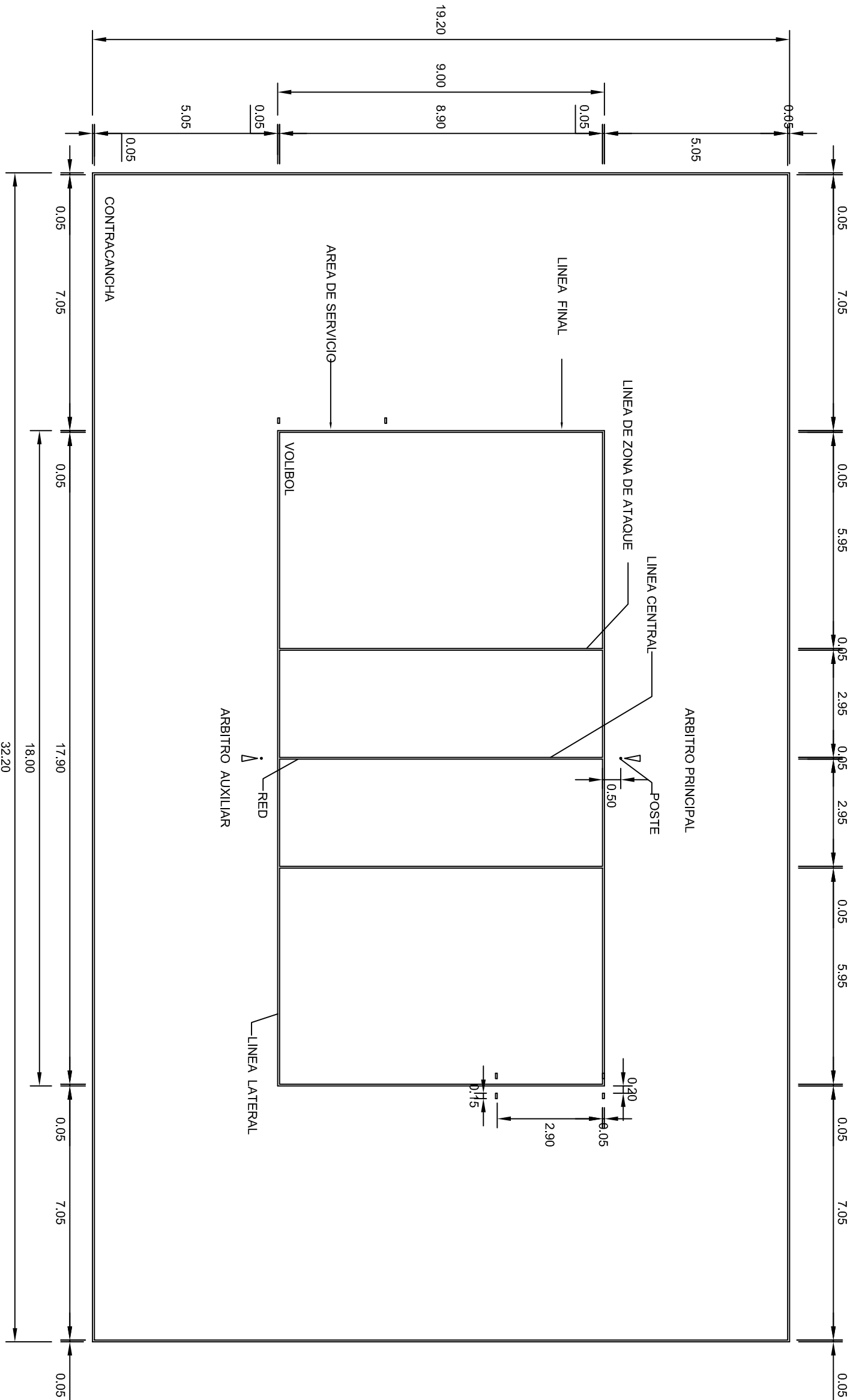

2022-2028

INSTITUTO OAXAQUEÑO
CONSTRUCTOR DE INFRAESTRUCTURA
EDUCATIVA



DIRECTOR GENERAL: LIC. EMMANUEL ALEJANDRO LOPEZ JARAQUIN.

| | |
|----------------|------------------------------|
| NIVEL : | ESC. PRIM. " AMADO NERVO " . |
| LOCALIDAD: | SAN ANTONIO O LAS MESAS. |
| MUNICIPIO: | CALIHUALÁ. |
| DISTRITO: | SILACAYOAPAM. |
| REGION: | MIXTECA. |
| PROYECTO: | CANCHIA DE USOS MULTIPLES |
| TIPO DE PLANO: | CANCHIA DE VOLIBOL |

| | |
|------------|-------------------|
| PLANO N°: | OE - 017-2 |
| ESCALA: | DPLA.40.58 |
| DIBUJO: | ARO. M.A.E.BIELMA |
| ESTRUCTURA | |
| FECHA: | NOVIEMBRE - 2025 |
| INDICADA: | CM. |

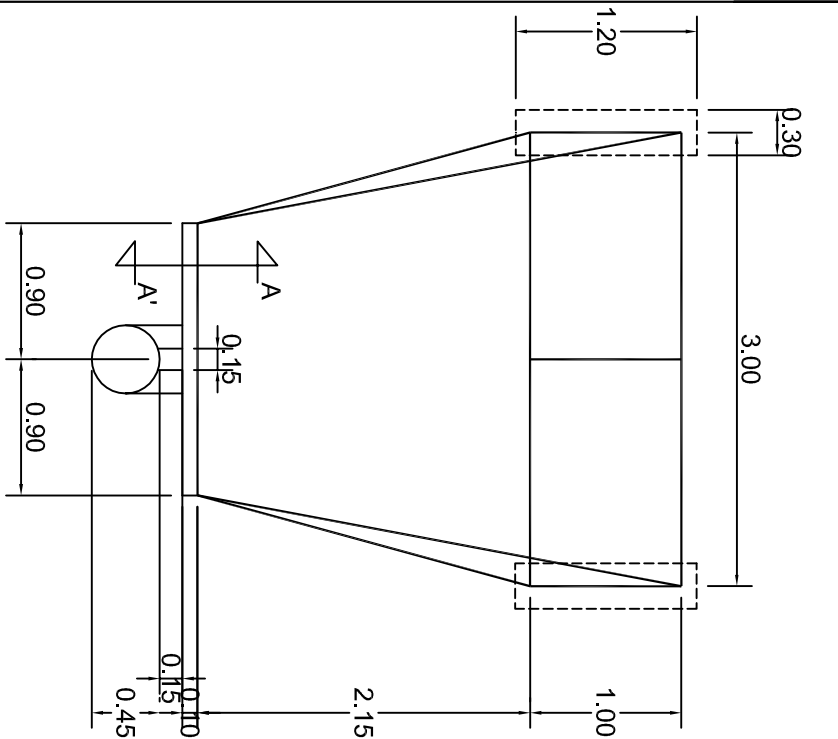

PLANTA
ESC. 1 . 50

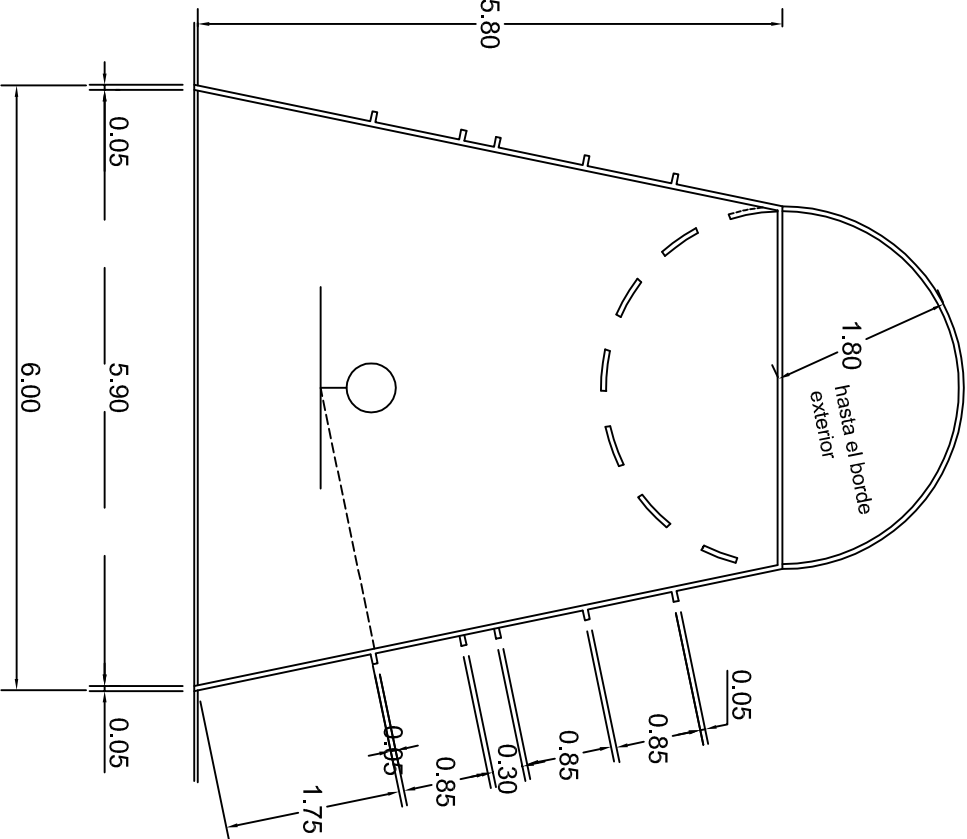

DETALLE AREA RESTRICTIVA
ESC. 1 . 75

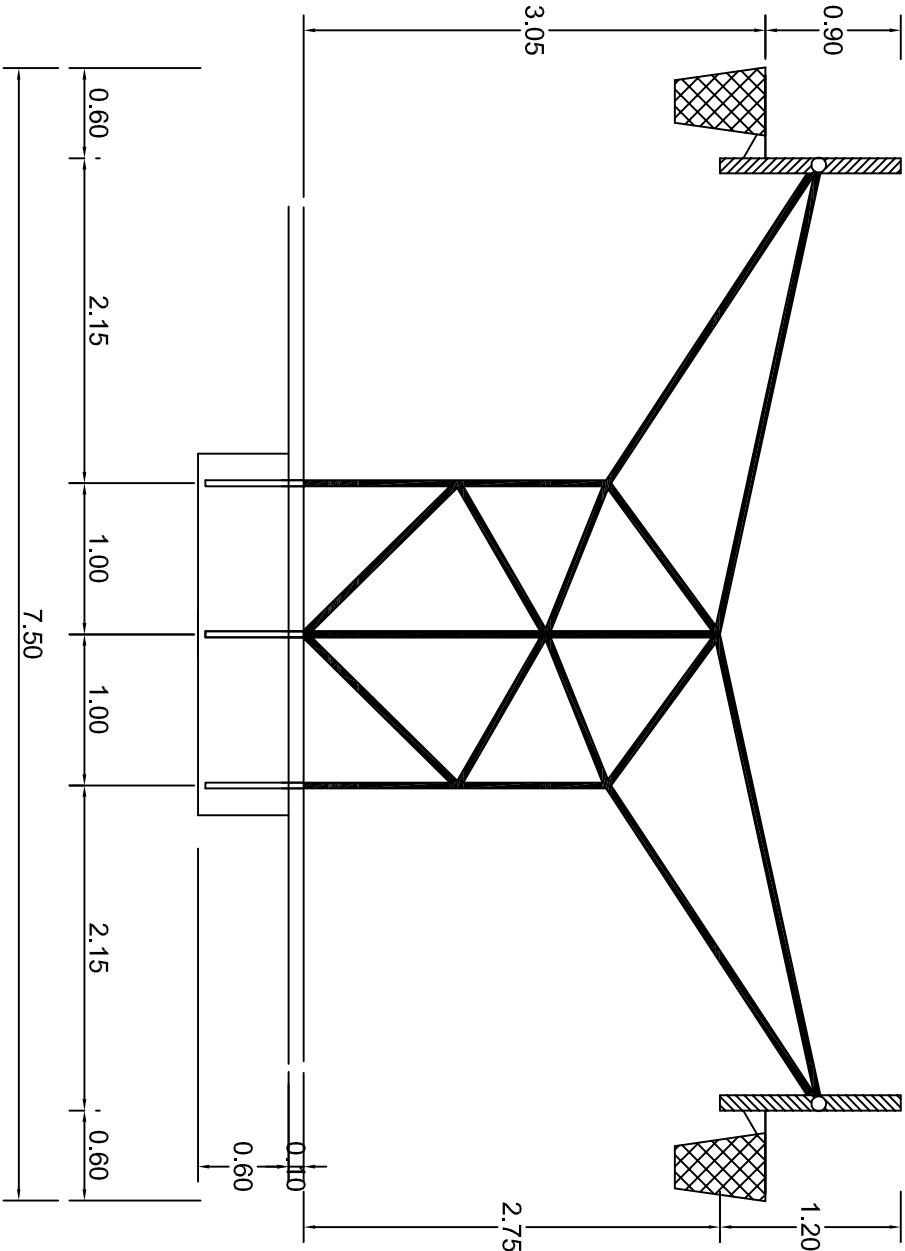

OPCION PORTERIA TABLERO DOBLE
ESC. 1 . 50

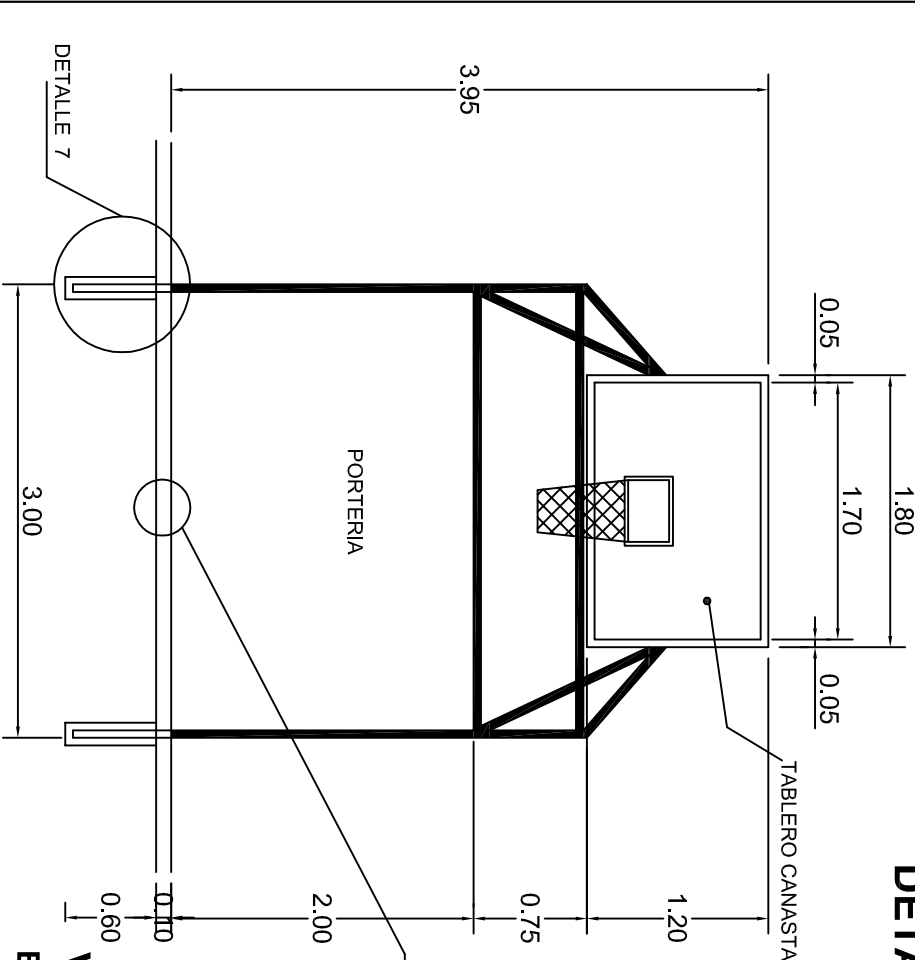

VISTA FRONTAL
ESC. 1 . 50

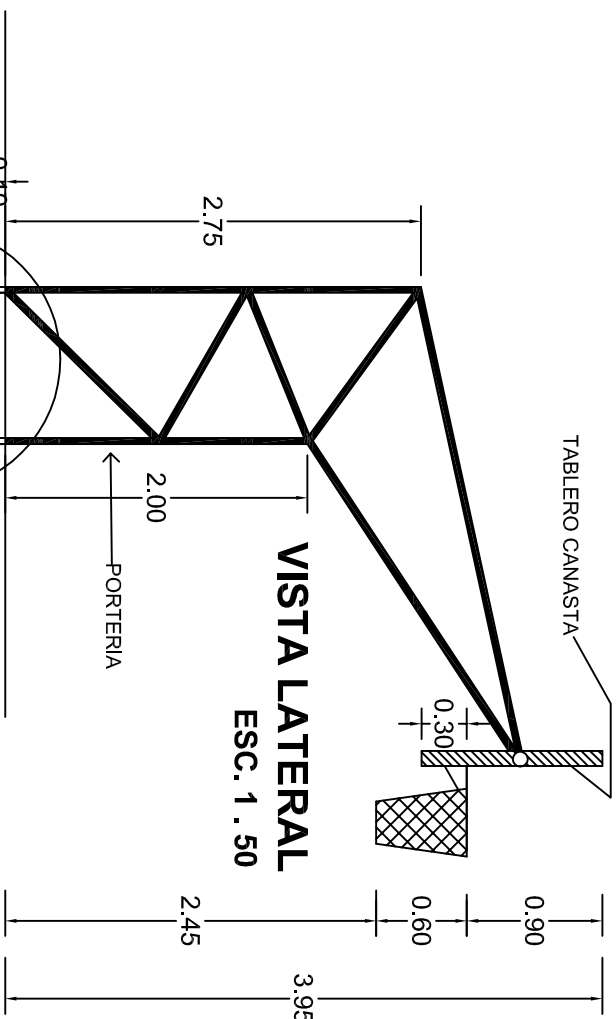

VISTA LATERAL
ESC. 1 . 50

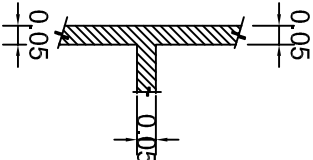

DETALLE DE LINEAS
ESC. 1 . 20

| | | | | | |
|--|--|---|--|------------------------------------|--|
| | | INSTITUTO OAXAQUEÑO CONSTRUCTOR DE INFRAESTRUCTURA EDUCATIVA | | | |
| 2022-2028 | | DIRECTOR GENERAL: LIC. EMMANUEL ALEJANDRO LOPEZ JARAQUIN. | | PROYECTO: CANCHA DE USOS MÚLTIPLES | |
| NIVEL : LOCALIDAD: SAN ANTONIO O LAS MESAS. MUNICIPIO: CALIHUALÁ. DISTRITO: SILACAYOAPAM. REGION: MIXTECA. | | ESC. PRIM. " AMADO NERVO " . DPLA.40.58 ARO. MAE.BIELMA ESTRUCTURA | | TPO DE PLANO: DETALLES DE TABLERO | |
| FECHA: NOVIEMBRE - 2025 ESCALA: ACOT: INDICADA CM. | | PLANO N°: OE - 017-3 DPLA.40.58 ARO. MAE.BIELMA ESTRUCTURA | | | |

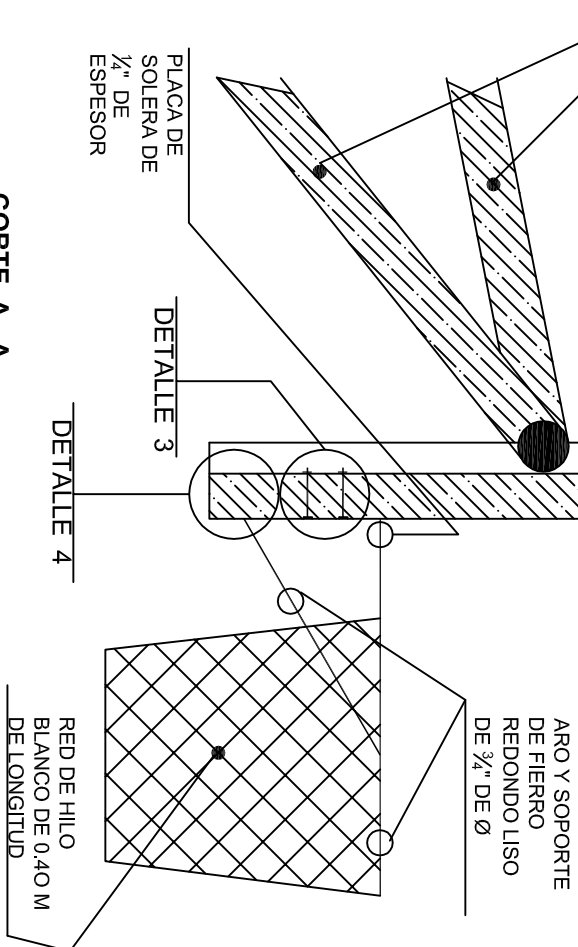
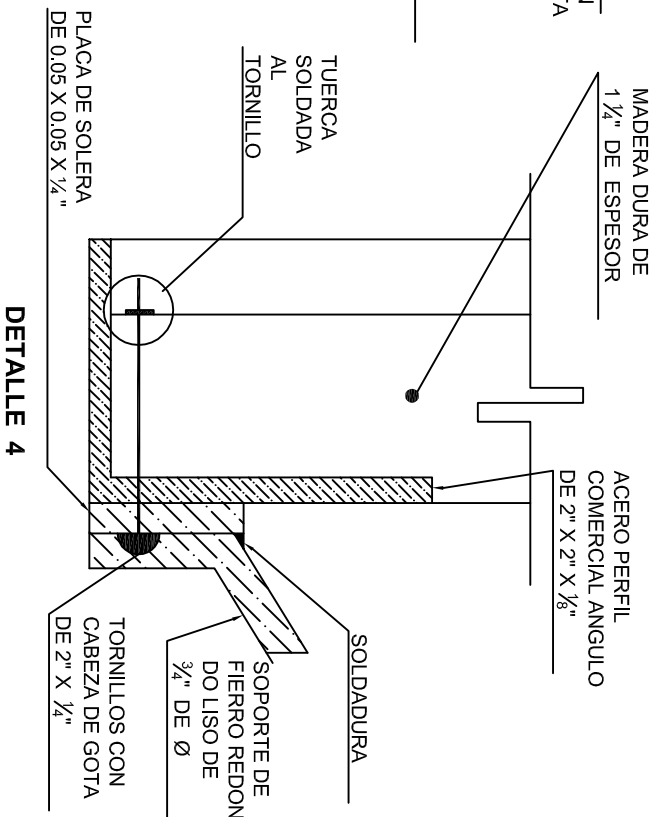
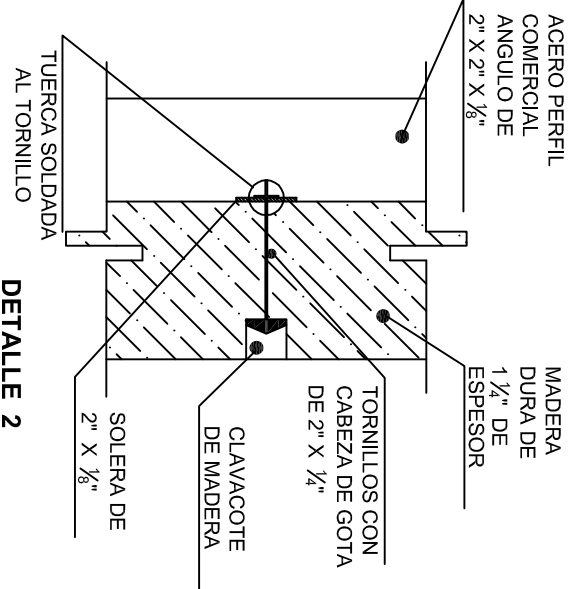
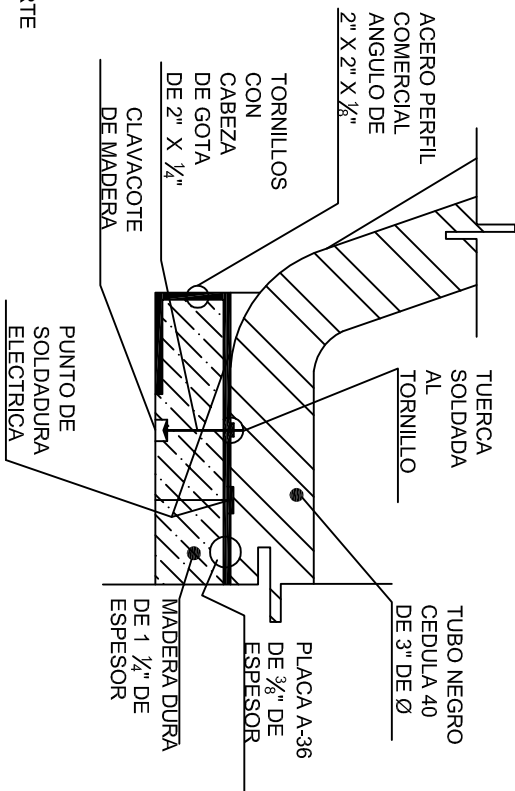
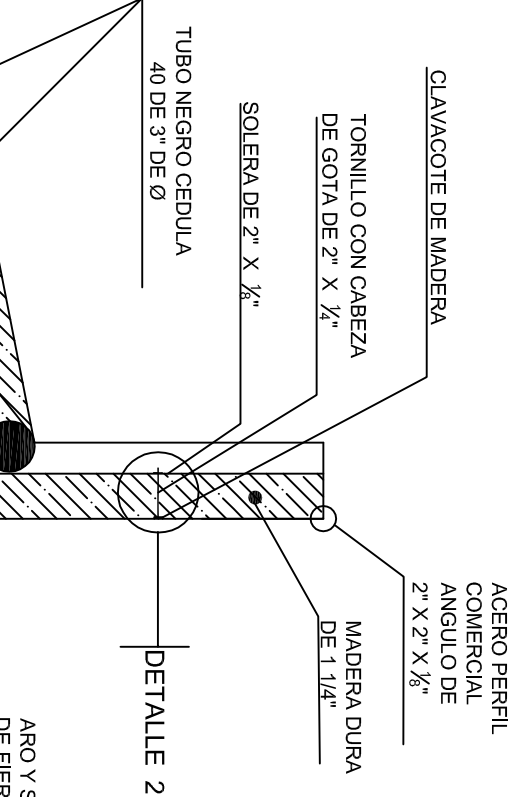
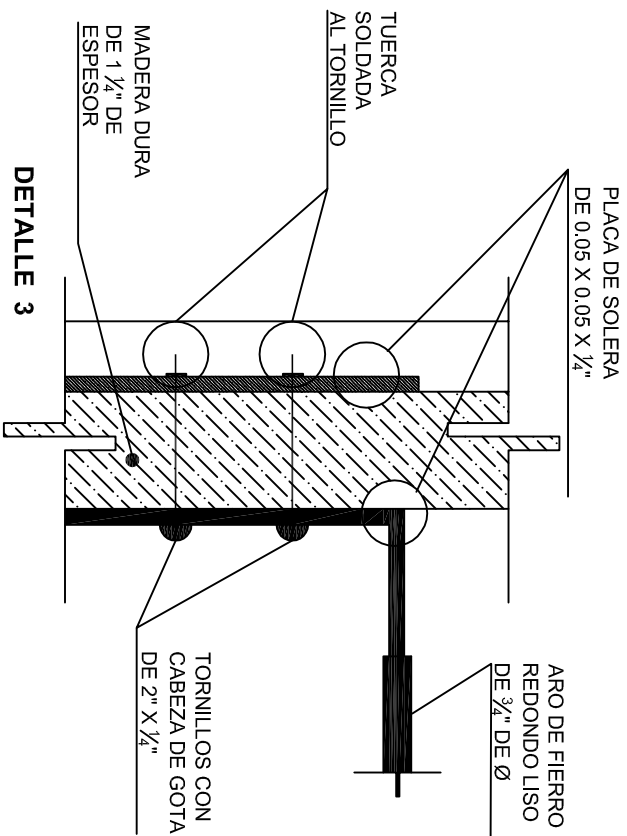
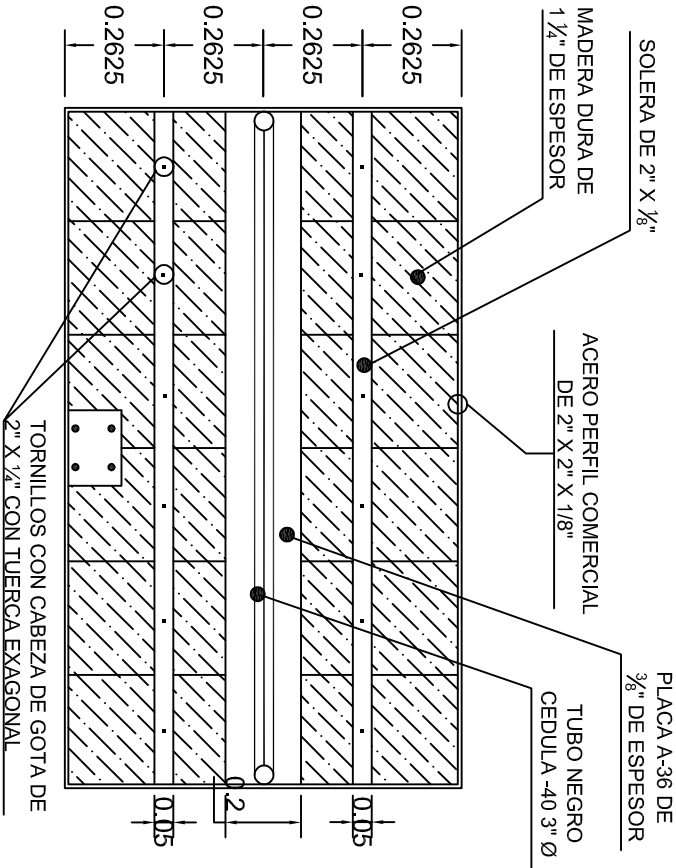
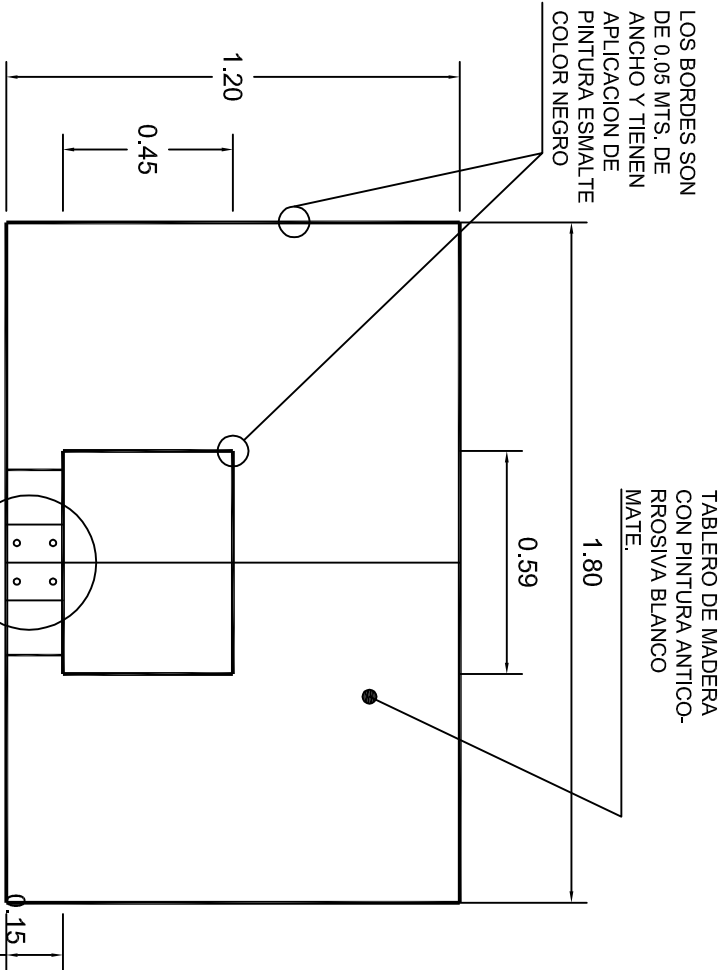

PLANTA



INSTITUTO OAXAQUEÑO
CONSTRUCTOR DE INFRAESTRUCTURA
EDUCATIVA

2022-2028

DIRECTOR GENERAL: LIC. EMMANUEL ALEJANDRO LOPEZ JARQUIN.

NIVEL :
LOCALIDAD: ESC. PRIM. " AMADO NERVO ",
MUNICIPIO: SAN ANTONIO O LAS MESAS,
DISTRITO: CALIHUALÁ,
REGION: SILACAYOAPAM.

PROYECTO: CANCHA DE USOS MULTIPLES

PLANO 13"

OE - 017-4

DIBUJO: DPLA.40.58

ARO. MAE.BIELMA

ESTRUCTURA

FECHA: NOVIEMBRE - 2025

ESCALA: 1:500

INDICADA: CM.



DETALLE 5

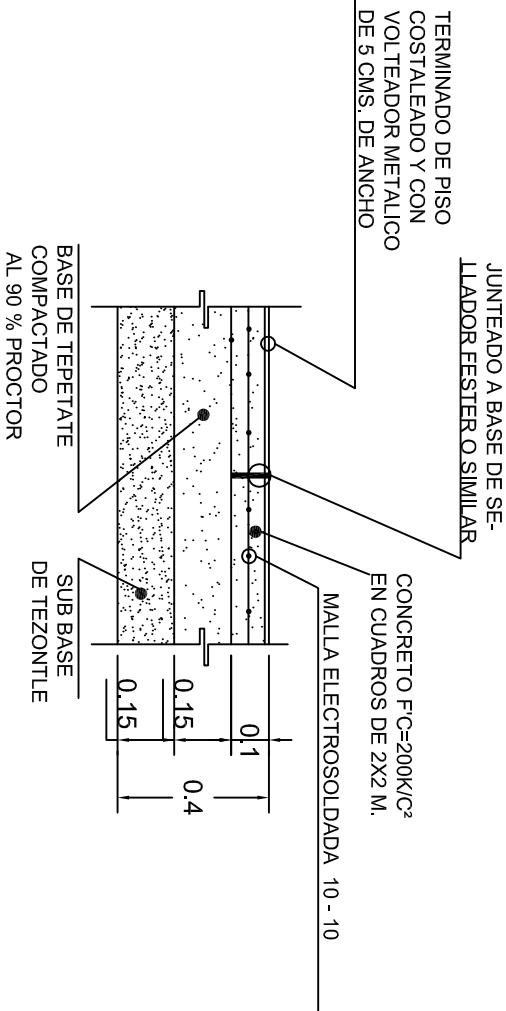

DETALLE 6



LINEAS DE CANCHA
DETALLE 10

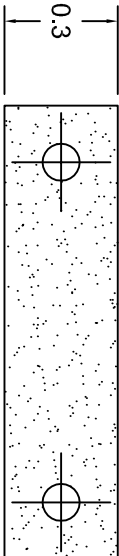

PLANTA

DETALLE 8

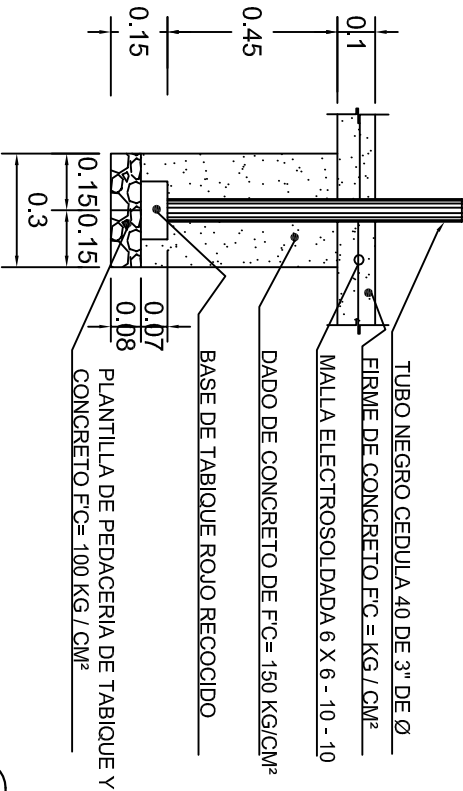

ALZADO

DETALLE 7



2022-2028

INSTITUTO OAXAQUEÑO
CONSTRUCTOR DE INFRAESTRUCTURA
EDUCATIVA



DIRECTOR GENERAL: LIC. EMMANUEL ALEJANDRO LOPEZ JARAQUIN.

| | |
|------------|-----------------------------|
| NIVEL : | ESC. PRIM. " AMADO NERVO ". |
| LOCALIDAD: | SAN ANTONIO O LAS MESAS. |
| MUNICIPIO: | CALIHUALÁ. |
| DISTRITO: | SILACAYOAPAM. |
| REGION: | MIXTECA. |
| PROYECTO: | CANCHA DE USOS MULTIPLE |

| | |
|-----------------|------------------|
| PLANO 15°: | OE - 017-5 |
| DISEÑO: | DPLA.40.58 |
| ARO. MAE.BIELMA | |
| ESTRUCTURA | |
| FECHA: | NOVIEMBRE - 2025 |
| ESCALA: | ACOT: |
| INDICADA | CM. |

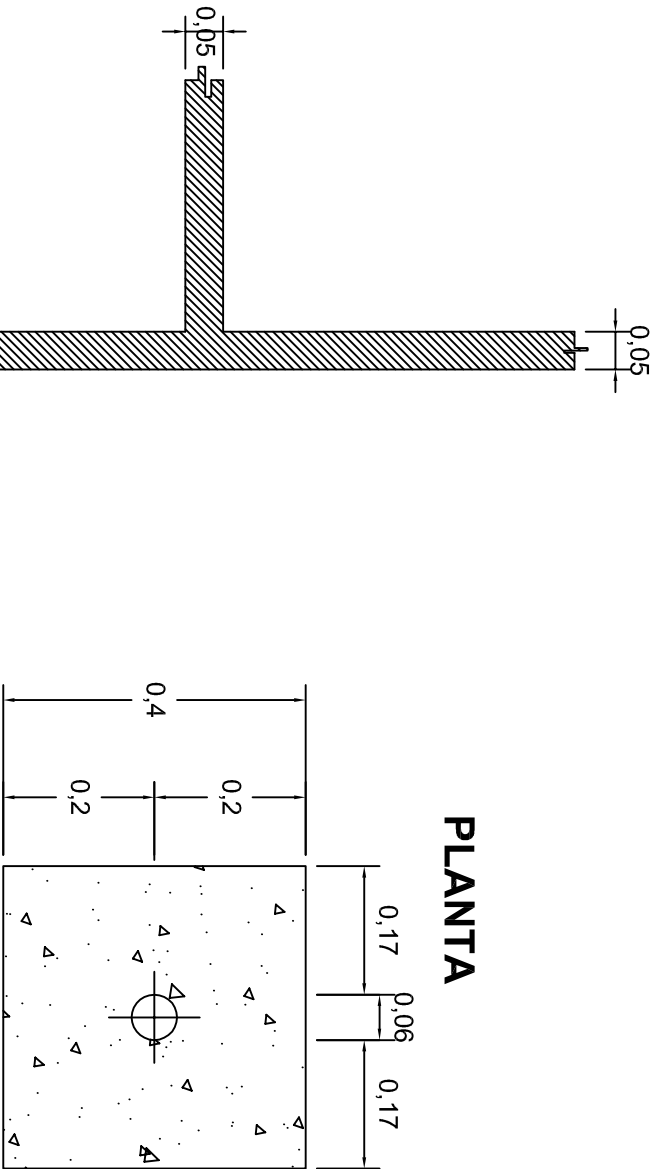
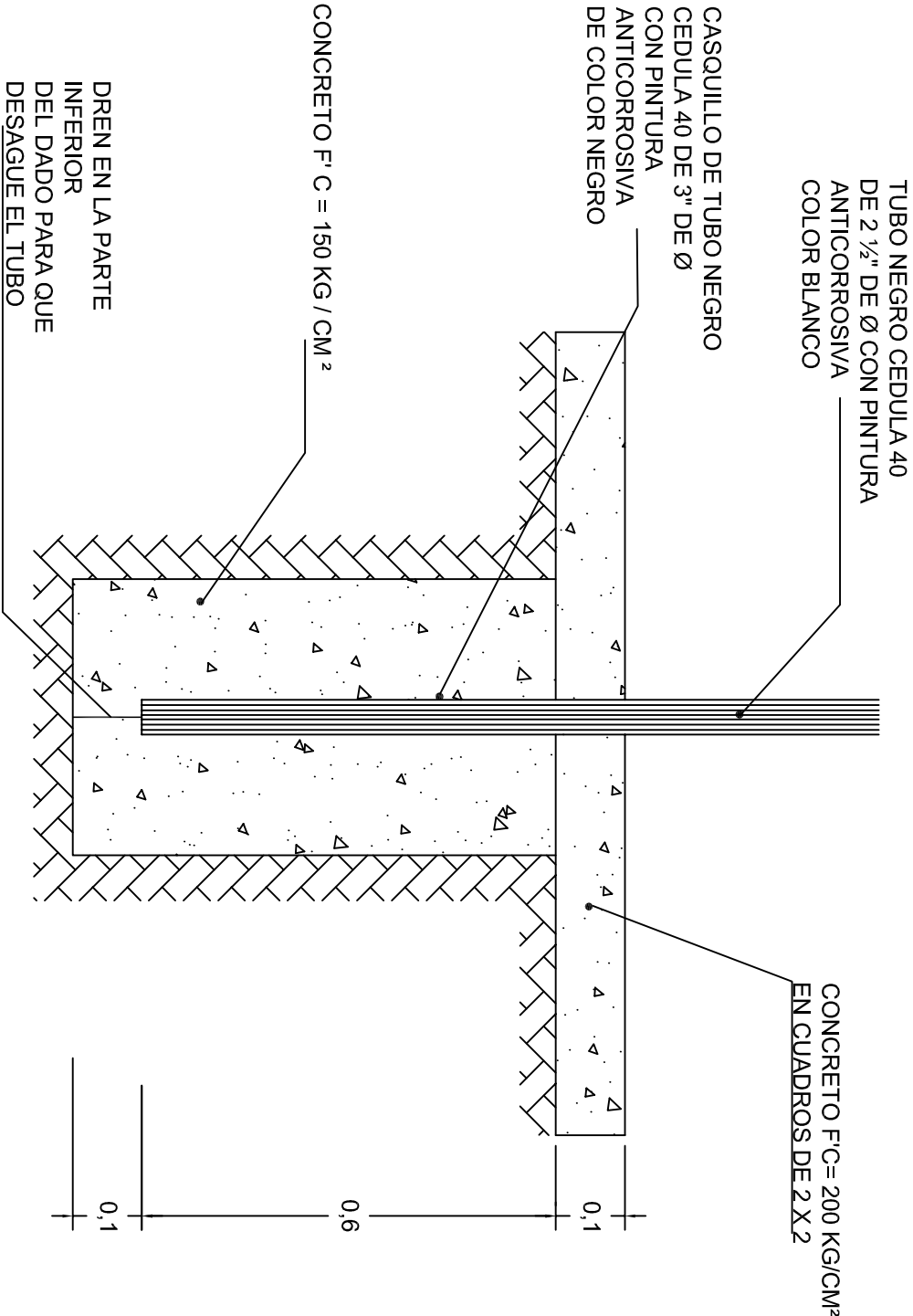

TUBO NEGRO CEDULA 40 DE 2 1/2" DE Ø CON PINTURA ANTICORROSIVA COLOR BLANCO

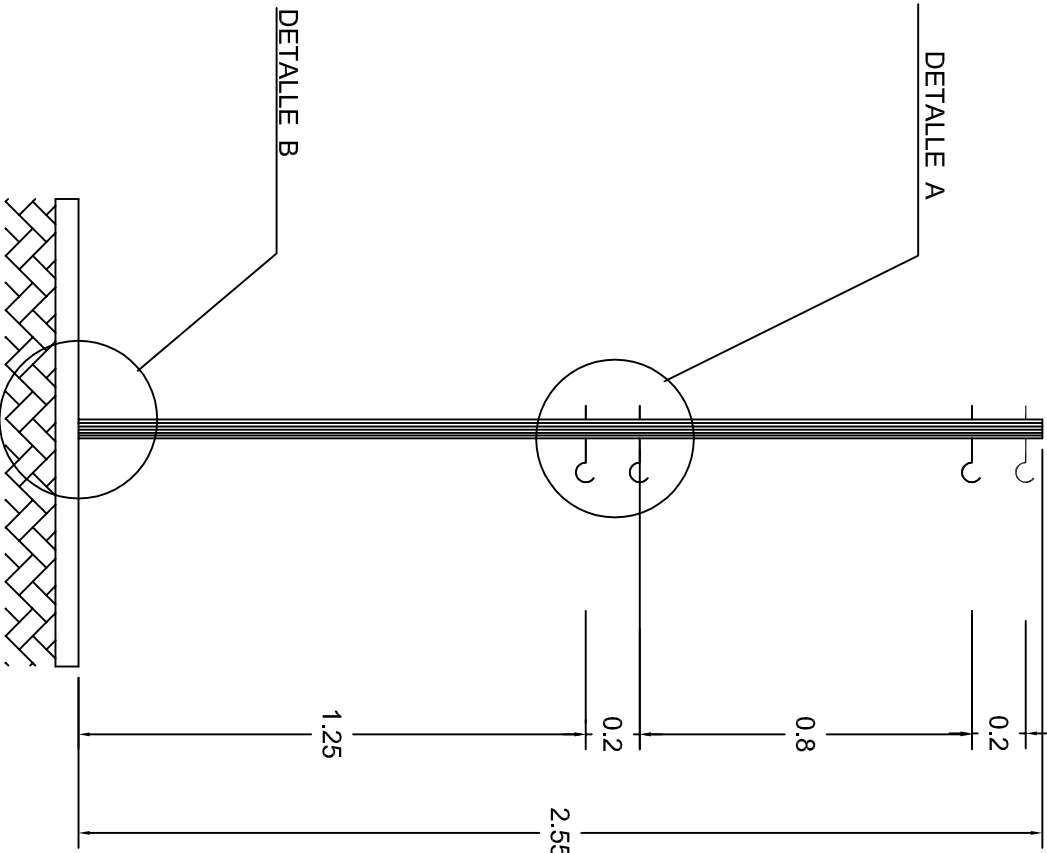
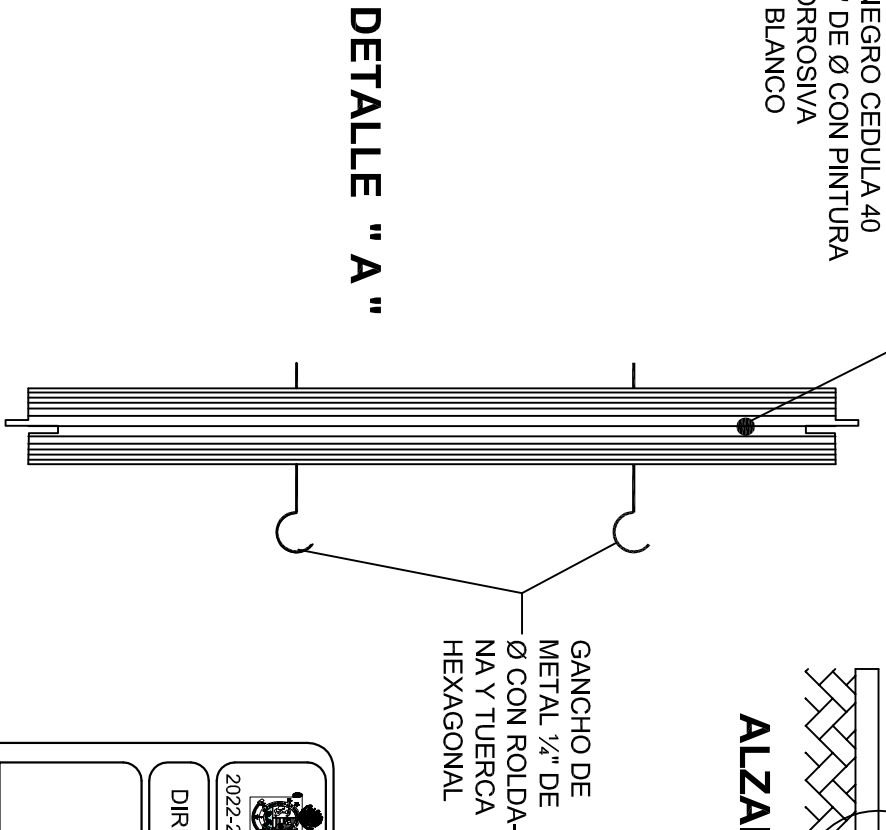

LINEAS DE CANCHA

| | |
|---|---|
|  INSTITUTO OAXAQUEÑO CONSTRUCTOR DE INFRAESTRUCTURA EDUCATIVA | |
| 2022-2028 | |
| DIRECTOR GENERAL: LIC. EMMANUEL ALEJANDRO LOPEZ JARAQUIN. | |
| NIVEL : LOCALIDAD: MUNICIPIO: DISTRITO: REGION: | ESC. PRIM. " AMADO NERVO " , SAN ANTONIO O LAS MESAS, CALIHUALÁ, SILACAYOAPAM, MIXTECA. |
| PROYECTO: CANCHA DE USOS MULTIPLES | TIPO DE PLANO: DETALLES DE POSTE |
| FECHA: NOVIEMBRE - 2025 | ESCALA: ACOT: INDICADA CM. |
| PLANO N°: OE - 017-6 | DPLA.40.58 |
| DIBUJO: ARO. MAE.BIELMA | ESTRUCTURA |